

2020年度 『世の光』 会計収支報告

2020. 4. 1～2021. 3. 31

科 目	2019年度実績	2020年度補正予算	2020年度実績	予 算 対 比		備 考
	(A)	(B)	(A)-(B)	(B)÷(A)		
＜ 収 入 ＞						
1 世の光代金	13,973,588	14,040,000	13,287,795	752,205	95%	
2 誌代	13,765,608	13,824,000	13,061,249	762,751	94%	1カ月 平均3,023冊 前年比▲163冊
3 CD代	207,980	216,000	226,546	-10,546	105%	1カ月 平均52枚 前年比4枚増
4 雑収入	0	0	0	0		
5 当年度収入合計	13,973,588	14,040,000	13,287,795		95%	
6 前年度繰越金	1,687,878	2,816,516	2,816,516			
7 一般会計より繰入金	0	0	0			
8 収入合計	15,661,466	16,856,516	16,104,311			
＜ 支 出 ＞						
9 印刷費	1,855,416	2,000,000	1,904,870	95,130	95%	1カ月 約 ¥159,000
10 原稿料	1,488,120	1,600,000	1,455,368	144,632	91%	1カ月 約 ¥121,000
11 発送費	140,084	150,000	78,576	71,424	52%	ゆうメール、佐川急便発送費
12 編集委員会費	150,465	200,000	41,645	158,355	21%	会議5回(オンライン)
13 諸費	381,072	400,000	293,958	106,042	73%	CD製作関係費用(※1)、著作権 使用料、振込手数料
14 消費税	324,400	350,000	347,000	3,000	99%	2019年度売上に対する
15 事務費	487,754	600,000	450,203	149,797	75%	事務費合計の60% 一般会計(25)
16 人件費	7,635,875	8,030,640	7,529,521	501,119	94%	人件費合計の60% 一般会計(33)
17 事務所費	381,764	420,000	359,683	60,317	86%	事務所費合計の60% 一般会計(40)
18 当年度支出合計	12,844,950	13,750,640	12,460,824		91%	
19 当年度収支差額	1,128,638	289,360	826,971			(5) - (18)
20 次年度繰越金	2,816,516	3,105,876	3,643,487			(8) - (18)
21 支出合計	15,661,466	16,856,516	16,104,311			(18) + (20)

※1 CD製作関係費用合計(音訳奉仕謝礼金) 184,731円

2020年度 貸借対照表(一般・『世の光』会計)

2021. 3. 31

資 産		負 債	
現金	358,807	預り金	854,008
普通預金	2,715,429	純 資 産	
郵便振替	14,991,964	元 入 金	100,000
前払金	4,000	* 次 年 度 繰 越 金	17,216,192
備品	100,000	合 計	18,170,200
合計	18,170,200		

【補足説明】

- ・前年度繰越金 14,066,647円 (一般: 11,250,131円 ・ 『世の光』 : 2,816,516円)
- ・当年度収支差額 3,149,545円  
 [ 一般会計 2020年度一般会計収支報告No. 44  
 『世の光』会計 2020年度『世の光』会計収支報告No. 19 ]
- ・\*次年度繰越金 17,216,192円 (一般: 13,572,705円 ・ 『世の光』 : 3,643,487円)
- ・預り金: BWA世界祈祷日献金 854,008円(82教会・伝道所 3地方連合 1個人)
- ・前払金: 傷害保険包括契約(損保ジャパンプランパーソナル株式会社)の概算支払4,000円

2020年度 世界バプテスマ祈禱週間献金収支報告

2020.4.1~2021.3.31

科目	予算	実績	予算対比	備考
＜収入＞				
1 世界祈禱週間献金	40,000,000	29,662,407	10,337,593	約74% 2019年度35,770,327円
2 雑収入	0	2,507	-2,507	普通預金利息、祈禱週間資料（宣教師ビデオレター5枚）
合計	40,000,000	29,664,914	10,335,086	
＜支出＞				
3 世界伝道	36,000,000	25,842,590	10,157,410	
〔 連盟国外〕	33,500,000	24,060,304	9,439,696	日本バプテスマ連盟を通して ※1
〔 連盟国内〕	2,500,000	1,782,286	717,714	日本バプテスマ連盟を通して
4 福島移住女性支援	200,000	200,000	0	外国人被災者支援プロジェクト
5 ライズ&シヤイン	200,000	200,000	0	ネパール
6 フリキンターガールズスクール	200,000	200,000	0	インド
7 アガペ子どもの家	200,000	200,000	0	カンボジア
8 ウムチャニヤンザ	200,000	200,000	0	ルワンダ
9 バーン・ジンジャイ	200,000	200,000	0	タイ
10 アジアフィールド伝道	700,000	700,000	0	コロナにより延期
11 B W A i d	200,000	200,000	0	世界バプテスマ連盟救援委員会の働きのため
12 国際緊急支援	300,000	300,000	0	※2
13 推進活動費	1,300,000	1,122,324	177,676	
〔 資料作成費〕		421,486		※3
〔 推進会議費〕		46,000		沖縄6.23ツアー（オンライン会議4回）
〔 通信発送費〕		54,838		切手・はがき、宅急便、振込手数料（海外送金含）
〔 国際緊急支援〕		600,000		※報告書41頁に内訳記載
14 調査・育成費	300,000	300,000	0	特別会計積立（報告書46頁）
合計	40,000,000	29,664,914	10,335,086	

※1 推進活動費余剰金177,676円を含む。

※2 各10万円 ①日本キリスト教矯風会（女性の家HELP） ②APBF（コロナ対策支援） ③日本YWCA（熊本豪雨災害支援）

※3 『世の光』10月号祈禱週間特集（増ページカラー印刷）費用、世界バプテスマ祈禱週間ポスター作成費など

2020年度 貸借対照表（世界バプテスマ祈禱週間献金）

2021.3.31

借方		貸方	
現金	200,123	* 未払金	27,941,937
普通預金	644,175		
郵便振替	27,097,639		
合計	27,941,937	合計	27,941,937

\*未払金内訳

◆世界伝道（日本バプテスマ連盟を通して） 25,842,590円 送金日：2021年7月9日  
（連盟国外伝道 24,060,304円 連盟国内伝道 1,782,286円）

◆アジアフィールド伝道 2,099,347円  
（2017年度700,000円、2018年度400,000円、2019年度299,347円、2020年度700,000円）

《報告》

・【項目12】2020年度国際緊急支援献金先

①日本キリスト教矯風会 女性の家HELP（10万円） 送金日：2020年6月11日

②APBFを通してコロナ対策支援（10万円） 送金日：2020年6月18日

③日本YWCAを通して熊本豪雨救援支援（10万円） 送金日：2020年7月28日

・【項目13】推進活動費《国際緊急支援》献金先

①しのめケアハウス（10万円） 送金日：2020年9月2日

②APBFを通してコロナ対策支援（10万円） 送金日：2021年2月26日

③ABWUを通してwomen help women project（10万円） 送金日：2021年2月26日

④ブレスカンボジアネットワーク（20万円） 送金日：2021年2月26日

⑤APBFを通してStand with Myanmar project（10万円） 送金日：2021年3月31日

2020年度 奨学金会計報告

2020.4.1～2021.3.31

科 目	前年度実績	今年度実績	備 考
＜ 収 入 ＞			
繰越積立金	6,727,947	7,130,467	2019年度までの積立金
献身者デ－献金	1,381,701	1,458,549	113教会・伝道所、2個人
奨学金返還	105,000	0	
預金利息	279	282	定期預金利息253円 普通預金利息29円
合 計	8,214,927	8,589,298	
＜ 支 出 ＞			
女性連合奨学金	960,000	720,000	3名 一人24万円／年
運営委員会費	93,095	6,000	会議1回（オンライン）、奨学生面接1回（オンライン）
通信発送費	31,365	14,454	現金書留送料、案内文書送料
収支差額	7,130,467	7,848,844	現金：115,679 普通預金：2,960,783 郵便振替：2,234,498 定期預金：2,537,884
合 計	8,214,927	8,589,298	

特別会計

2020年度 出版基金会計報告

2020.4.1～2021.3.31

科 目	前年度実績	今年度実績	備 考
＜ 収 入 ＞			
繰越積立金	973,338	943,914	2019年度までの積立金
出版物売上	39,000	6,300	光のこども：1冊、沖縄学習冊子：10冊、 小羊会ハンドブック：2冊
預金利息	8	8	普通預金利息
収 入 合 計	1,012,346	950,222	
＜ 支 出 ＞			
出版物諸経費	68,432	89,096	50周年記念誌出版費（執筆謝礼）
収支差額	943,914	861,126	普通預金：704,697 郵便振替：156,429
合 計	1,012,346	950,222	

《2021年3月末現在在庫》（天城山荘保管分含む）

- ・ 信仰の喜び：50冊
- ・ 福音を分かち合う喜び：235冊
- ・ 光のこども：2冊
- ・ 20年誌「神とともに働く者」：13冊
- ・ 沖縄学習冊子：213冊
- ・ 小羊会ハンドブック：508冊

- 〔・ 女性連合ハンドブック：388冊〕
- 〔・ 主の祈り：336冊〕

特別会計

2020年度 国外協力積立金会計報告

2020.4.1～2021.3.31

科目目	前年度実績	今年度実績	備考
< 収入 >			
繰越積立金	1,188,418	1,277,568	2019年度までの積立金
国外協力積立金繰入	100,000	100,000	2020年度一般会計より
雑収入	10	11	普通預金利息
合計	1,288,428	1,377,579	
< 支出 >			
国外協力費	10,860	55,148	BWAWD大会 BWA大会2021参加費 (オンライン)
収支差額	1,277,568	1,322,431	現金：137,672 普通預金：1,184,759
合計	1,288,428	1,377,579	

特別会計

2020年度 退職積立金会計報告

2020.4.1～2021.3.31

科目目	前年度実績	今年度実績	備考
< 収入 >			
繰越積立金	2,741,569	3,341,599	2019年度までの積立金
退職積立金繰入	600,000	600,000	2020年度一般会計より
預金利息	30	37	普通預金利息
合計	3,341,599	3,941,636	
< 支出 >			
退職金	0	0	
収支差額	3,341,599	3,941,636	普通預金：3,941,636円
合計	3,341,599	3,941,636	

特別会計

2020年度 調査・育成費積立金会計報告

2020.4.1～2021.3.31

科目目	前年度実績	今年度実績	備考
< 収入 >			
繰越積立金	5,485,607	5,923,873	2019年度までの積立金
調査・育成費繰入	724,896	300,000	2020年度世界バプテスマト祈禱週間献金より
預金利息	50	51	普通預金利息
合計	6,210,553	6,223,924	
< 支出 >			
調査育成費	286,680	0	
収支差額	5,923,873	6,223,924	現金：489,991 普通預金：5,156,602 郵便振替：577,331
合計	6,210,553	6,223,924	

特別会計

2020年度 事務所備品積立金会計報告

2020.4.1～2021.3.31

科目目	前年度実績	今年度実績	備考
< 収入 >			
繰越積立金	367,185	370,566	2019年度までの積立金
事務所備品積立金繰入	100,000	300,000	2020年度一般会計より
合計	467,185	670,566	
< 支出 >			
事務所備品費	96,619	171,437	パソコン（販売管理用）、複合機
収支差額	370,566	499,129	現金：99,129 郵便振替：400,000
合計	467,185	670,566	

特別会計

2020年度 会計監査報告

日本バプテスト女性連合  
第49回総会御中

女性連合会計規定に従い、2021年5月11日、私ども会計監査委員は、次の通り監査を実施致しました。

1. 女性連合一般会計収支報告書
2. 「世の光」会計報告書
3. 世界祈祷週間献金収支報告書
4. 女性連合奨学金会計報告書
5. 出版基金会計報告書
6. 国外協力積立金会計報告書
7. 退職金積立金会計報告書
8. 調査費・育成費積立金会計報告書
9. 事務所備品積立金会計報告書
10. その他

以上、帳簿及び領収書綴、銀行通帳、現金、その他監査いたしました。  
その結果貸借対照表・収支報告書は女性連合2020年度の働きに照し、適正に処理されていることを確認いたしましたのでご報告申し上げます。

2021年5月11日

会計監査 志岐基子 

杉山章子 

会計監査所感

今回の監査を終えて、日本全体の人口減少、出生率の減少など様々な要因から、今後の女性連合の会員数は減少を続け、会計状況が好転することは難しいと考えます。

このような中であって私たちが主のみ旨に沿った活動を続けるには、活動の取捨選択や新しい組織の在り方を構築する時に来ていると考えます。

会計監査 志岐基子  
杉山章子

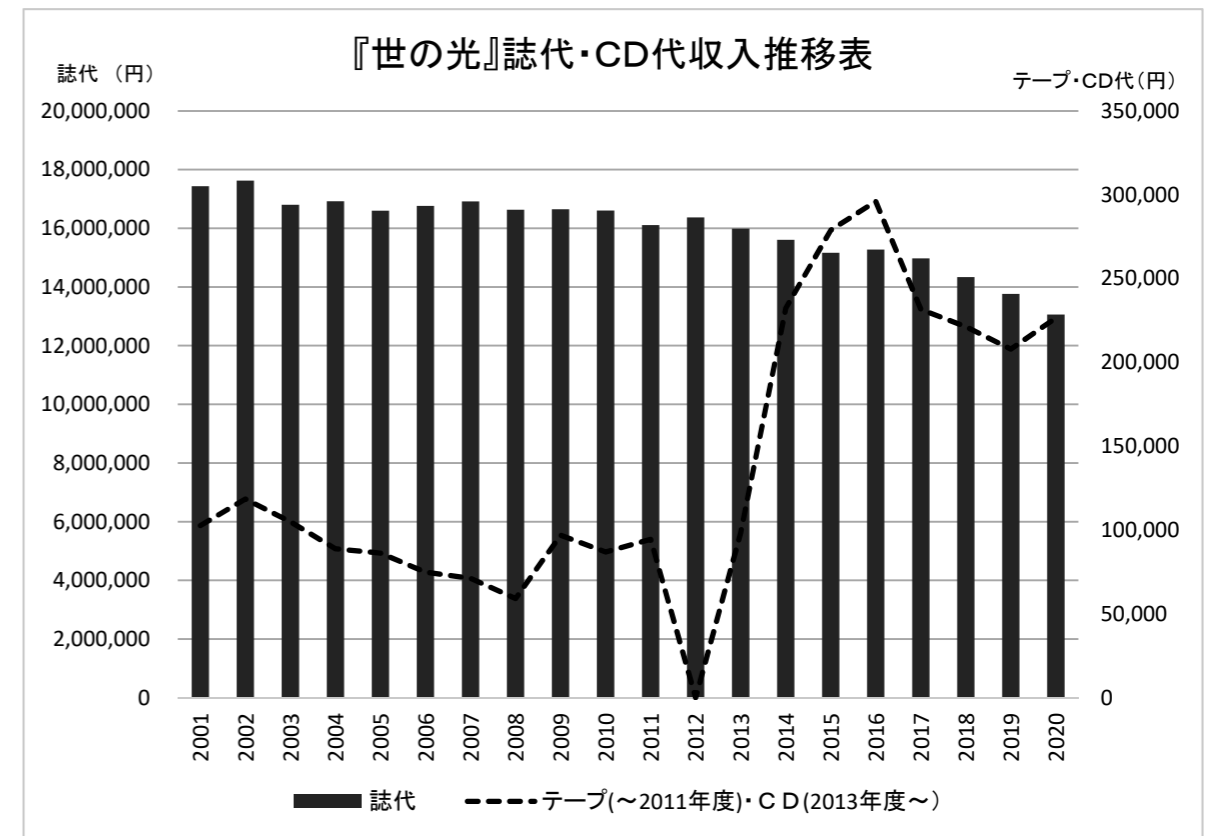
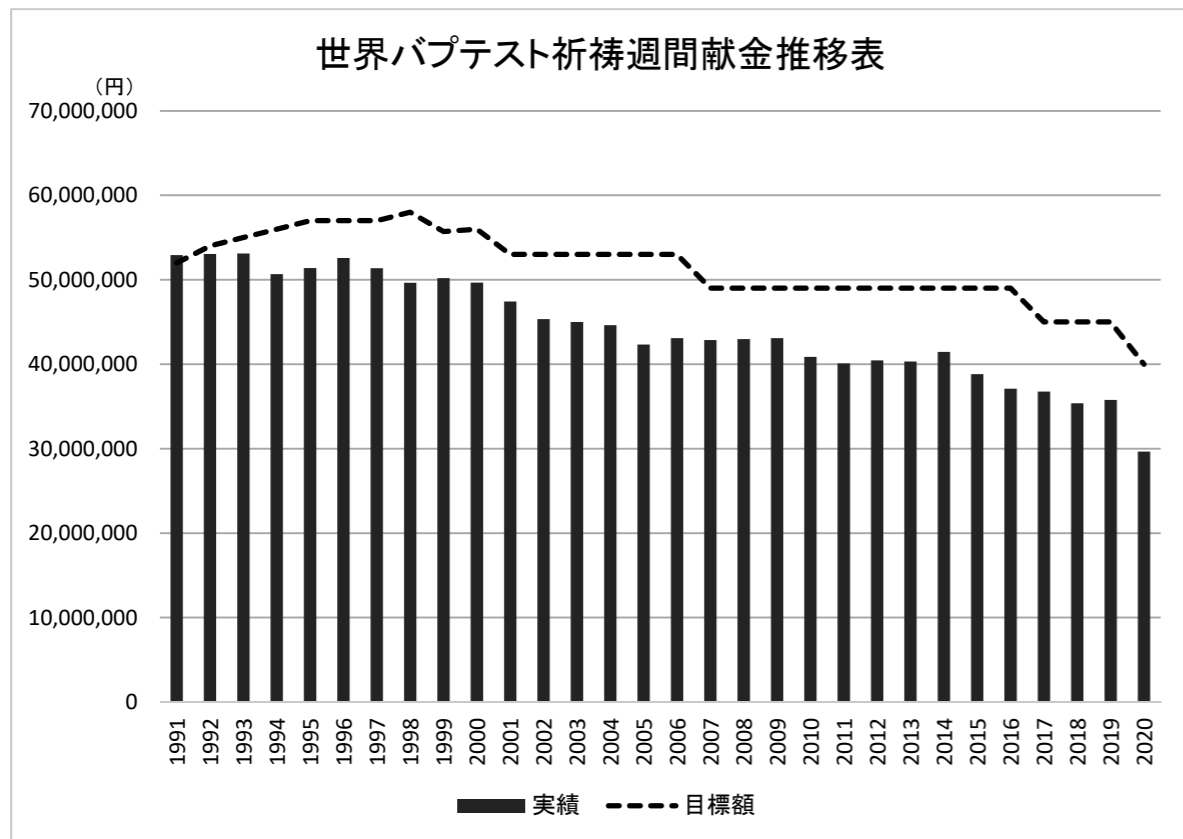
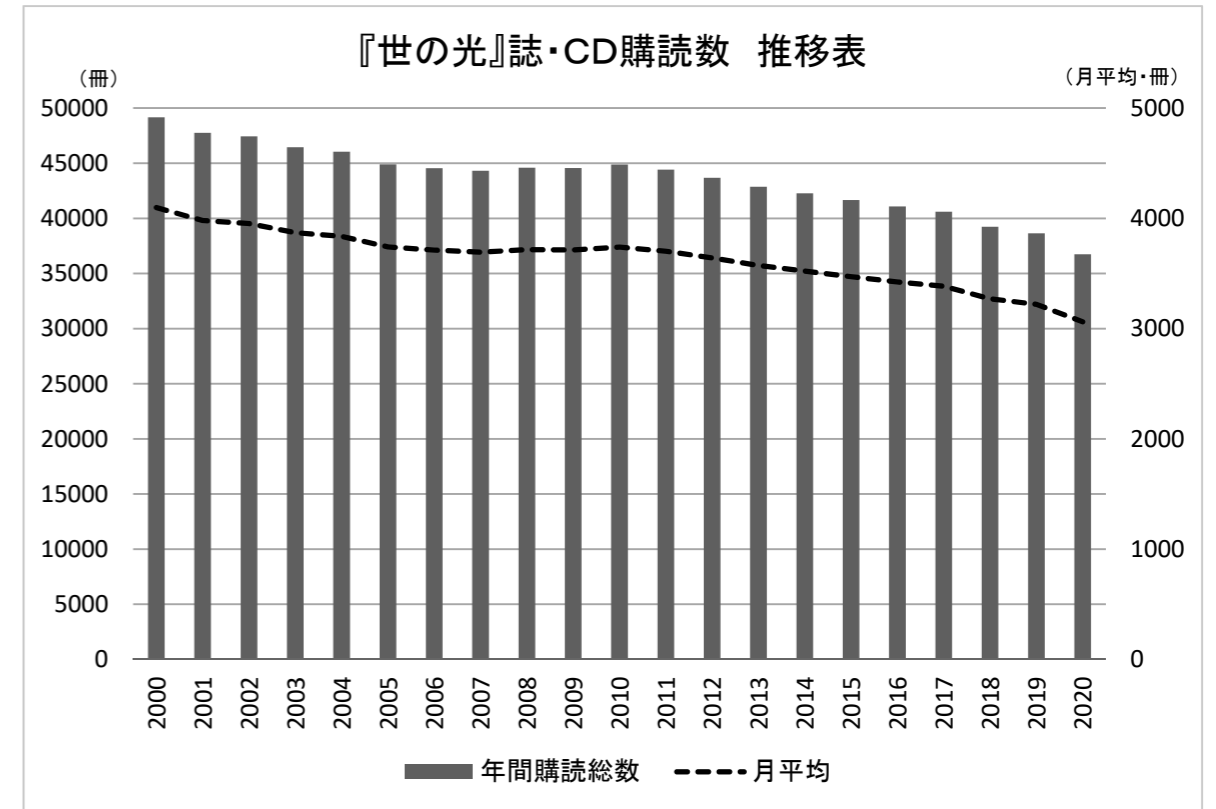
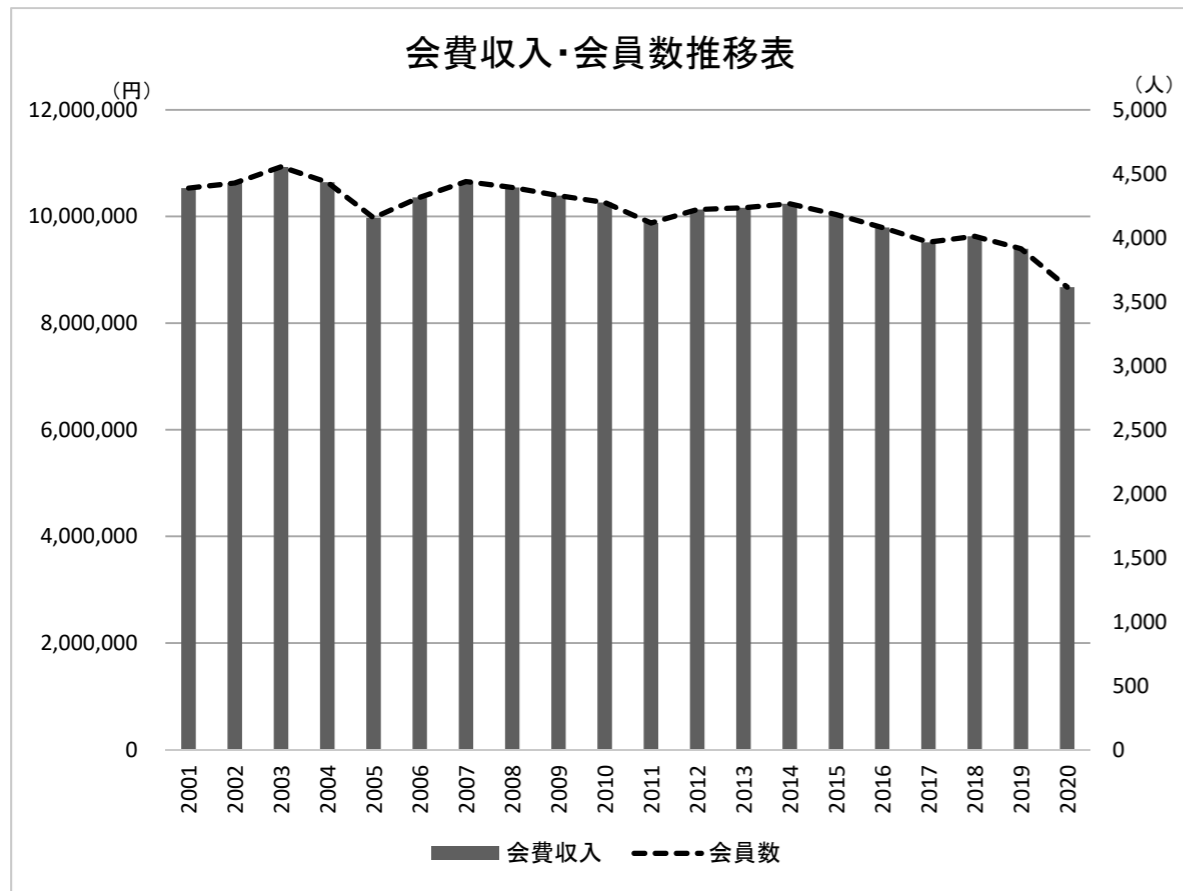

※2012年度はテープからCDへの移行期間の為、販売はありませんでした。



2020年度 教会・伝道所 女性会一覧表

単位:円

「会員数」欄(未)は未加盟

2020.4.1~2021.3.31

教会名	会員数	会費入金	特別献金	献身者テ-献金	BWA献金	世の光 (3月冊数)
[北海道]						
旭川	14	33,600	5,000	6,000	9,000	12
旭川東光	3	7,200	-	-		2
釧路	8	19,200	3,000	11,000	5,600	10
帯広	14	33,600	-	-	-	9
小樽	8	19,200	-	5,000	10,000	10
札幌新生	2 (含'21)	9,600	-	-	6,500	2
札幌	67	160,800	-	50,000	13,600	47
リヒンクホーフ	1	2,400	-	-	2,000	1
西野	-	-	-	-	2,000	-
平岡シヨイフル	4	9,600	-	-	3,000	2
オーフントア	(未)	-	-	-	23,000	1
平岸	9	21,600	-	-	24,300	7
室蘭	3	7,200	-	-	-	5
苫小牧	8	19,200	-	-	-	9
函館	12	28,800	-	-	-	9
函館美原	5	12,000	-	-	-	4
合計	158	384,000	8,000	72,000	99,000	130
[東北]						
青森	12	28,800	-	8,500	-	11
カルバリ	-	-	-	-	-	-
三沢	4	9,600	-	-	-	1
八戸	12	28,800	-	5,000	5,000	13
鮫	5	12,000	-	5,000	5,000	7
盛岡	2 (含'11, '12)	24,000	-	3,000	-	5
秋田	4	9,600	-	-	-	1
大富	14	33,600	-	8,519	-	11
仙台長命ヶ丘	12	28,800	-	5,000	-	15
南光台	3	7,200	-	3,000	-	7
仙台	34	81,600	-	-	45,886	21
山形	17	40,800	-	10,000	10,500	18
福島主のあしあと	7	16,800	-	-	-	3
あゆみの家	5	12,000	-	10,000	-	6

教会名	会員数	会費入金	特別献金	献身者テ-献金	BWA献金	世の光 (3月冊数)
郡山コスモス通り	8	19,200	-	-	-	7
合計	139	352,800	0	58,019	66,386	126
[北関東]						
新潟主の港	21	50,400	-	20,000	10,000	22
宇都宮	26	62,400	-	10,000	10,000	20
前橋	24	58,200	-	28,750	21,300	16
太田ビジョン	(未)	-	-	-	5,000	-
沼田	(未)	-	-	-	-	3
太田	6	後納	-	5,000	10,000	10
高崎	12	28,800	-	-	8,500	12
水戸	40	96,000	-	10,000	10,000	30
東海	10	24,000	-	-	-	7
日立	5	12,000	-	-	-	7
筑波	30	72,600	-	10,000	-	25
上尾	15	36,000	-	6,000	-	9
大宮	18	43,200	-	-	-	11
宮原	10	24,000	-	13,500	-	10
浦和	75	180,000	-	51,000	-	59
ふじみ野	16	38,400	-	-	-	19
川越	8	19,200	-	10,000	-	4
所沢	30	72,000	-	-	-	26
飯能	-	-	-	-	-	3
西川口	36	86,400	10,000	5,000	5,000	33
朝霞	-	-	-	-	-	-
合計	382	903,600	10,000	169,250	79,800	326
[東京]						
常盤台	134	321,600	20,000	40,500	10,000	67
赤塚	45	108,000	-	-	-	29
東京韓日	-	-	-	-	-	-
志村	5	12,000	-	-	-	4
蓮根	10	後納	-	-	-	10
東京愛のバプテスト	(未)	-	-	-	-	-
東京ジグチヨン	(未)	-	-	-	-	-
目白ヶ丘	40	96,000	20,000	13,000	(5,000)	35
茗荷谷	20	48,000	-	10,000	-	8
東京北	11	26,400	1,871	5,000	-	7